areto | jobcards.de

areto. | Branchen | Business Case | Gemeinsamer Start | Expertise | Aktuelles | Karriere | Über Uns

Startseite / Aktuelles / **Download Center**

Voreingestellt direkt als erstes Success stories anzeigen

gern 3x3 Anzeigen + danach mit "mehr anzeigen" o.ä. arbeiten.

Unser Download Center

Stöbern Sie durch die Übersicht unserer kostenlosen Downloads und entdecken Sie...

Variante 1

Success Stories | Webinar-Records

Success Story

Sports Analytics beim Deutschen Fußball-Bund:

areto consulting und Exasol bauen Datenplattform für den DFB

Download

Success Story

Sports Analytics beim Deutschen Fußball-Bund:

areto consulting und Exasol bauen Datenplattform für den DFB

Download

Success Story

Sports Analytics beim Deutschen Fußball-Bund:

areto consulting und Exasol bauen Datenplattform für den DFB

Download

Variante 2, beim switchen des toggles

Success Stories | Webinar-Records

Webinar

AI Hypebusting -Trennung von Fiktion und Realität...

In einer Zeit, in der Künstliche Intelligenz (KI) sowohl in den Medien als auch in der....

Zum Video

Webinar

AI Hypebusting -Trennung von Fiktion und Realität...

In einer Zeit, in der Künstliche Intelligenz (KI) sowohl in den Medien als auch in der....

Zum Video

Webinar

AI Hypebusting -Trennung von Fiktion und Realität...

In einer Zeit, in der Künstliche Intelligenz (KI) sowohl in den Medien als auch in der....

Zum Video

Workshop buchen

In unserem Portfolio finden Sie innovative Workshops zu den Themenbereichen AI, Data Culture, Data Strategy usw.

Unsere Schulungen bieten wir vor Ort oder remote an.

wenn lange Überschrift → doppelzeilig & die kästen daneben in Höhe einheitlich

Pdf ansicht → bildelement als png

areto.group Datenstrategie Workshop

Datenstrategie

Mehr erfahren

areto.group Use Case Workshop

Use Case

Mehr erfahren

atamo. Envisioning Workshop: Ist Fabrik ein Match?

Envisioning

Mehr erfahren

irgendein kleines hover einbauen (- vlt wie pdf ansicht minimal schweben lassen als Bewegung?, kann auch was anderes sein ☺)

Nicht das Passende gefunden?

Wir konzipieren maßgeschneiderte Lösungen für Ihre Bedürfnisse.

Wir begleiten Sie mit vielfältigen und maßgeschneiderten Lösungen auf dem Weg zur data driven company. Lassen Sie uns gemeinsam herausfinden, wo Sie mit Ihrer Organisation stehen und wie wir sie bestmöglich unterstützen können

Mehr Informationen

entweder kleines hover beim pfeil (oder vlt sogar orangenen rahmen unten mit gleichem abstand wie oben setzen und bei Hover erst nach unten bewegen lassen + "mehr infos" einblenden?)

(als blog Platzhalter, gerne verwenden was du schon hast)

weitere Top Themen Blogartikel

Harnessing the Sun: advanced visual analytics with Tableau

Hexagonal Maps: A Powerful Way to Visualize Data!

Warum es nie um Technologie geht – der menschliche Faktor..

Zu allen Blogartikeln

Scott **Nelson**

CCO

+49 151 29163643

scott.nelson@areto.de

areto.group

areto | jobcards.de

areto. | Branchen | Business Case | Gemeinsamer Start | Expertise | Aktuelles | Karriere | Über Uns

Startseite / Aktuelles / **Download Center**

Unsere Event-Übersicht

Hier finden Sie eine Übersicht unserer bevorstehenden Termine und Veranstaltungen

2025

April

10.04. - 11.04.

data: unplugged

data:unplugged — Jetzt Anmelden

Die data:unplugged gehört zu den führenden Events der europäischen Daten- & KI-Szene und bietet eine einmalige Plattform für Austausch & Innovation.

MCC Halle Münsterland

Tech-Festival mit Vorträgen, Masterclasses & Networking

aufklappbar!

August

10.04. - 11.04.

data: unplugged

data:unplugged

Tech-Festival mit Vorträgen, Masterclasses & Networking

paar infos von oben rutschen nach unten wenn möglich, oberer bereich wird schmaler in der höhe und unten erscheinen mehr infos

Über die data:unplugged

Das data:unplugged Festival gehört zu den größten Events der Daten- und KI-Branche in Europa. Im Jahr 2025 werden in Münster mehr als 5.000 Besucher:innen erwartet. Freut euch auf zwei Tage voller inspirierender Vorträge, spannender Diskussionen und exklusiver Networking-Gelegenheiten. Das vielseitige Programm bietet große Bühnen, Masterclasses, Side Events, zahlreiche Aussteller:innen und Live-Konzerte.

Zielgruppe

data:unplugged richtet sich an alle, die Künstliche Intelligenz und Datenstrategien vorantreiben wollen: ob in Strategie, Technologie oder Anwendung.

Mehrwerte auf einen Blick

würde ich zwar optional als Punkt mit drin lassen, ist aber am Beispiel data:unplugged nicht sinnvoll. Falls nicht ausgefüllt, kann der Punkt "Mehrwerte" ja unsichtbar werden

Ort

MCC Halle Münsterland

gern alles als Freitext Feld, ohne Kategorien anlegen - also nur mit Überschrift formatierung + Fließtext Möglichkeit

Speaker

Wir sind mit zwei Speakern aus der areto group vertreten:

Tobi Nehren: „KI ist keine Richtung"
Axel Stoys: „Was meine Laufschuhe mit Ihrer Datenstrategie gemeinsam haben"

Preis

Reguläres Besucherticket: 499€

→ Mit unserem Code "ARETODU2530OFF" könnt Ihr **30% auf den regulären Ticketpreis** sparen!

Jetzt Anmelden

vergangene Events

"jetzt anmelden"
→ text flexibel halten im Button!
(button als fest definiertes Element)

Workshop buchen

In unserem Portfolio finden Sie innovative Workshops zu den Themenbereichen AI, Data Culture, Data Strategy usw.

Unsere Schulungen bieten wir vor Ort oder remote an.

Datenstrategie

Mehr erfahren

Use Case

Mehr erfahren

Envisioning

Mehr erfahren

Nicht das Passende gefunden?

Wir konzipieren maßgeschneiderte Lösungen für Ihre Bedürfnisse.

Wir begleiten Sie mit vielfältigen und maßgeschneiderten Lösungen auf dem Weg zur data driven company. Lassen Sie uns gemeinsam herausfinden, wo Sie mit Ihrer Organisation stehen und wie wir sie bestmöglich unterstützen können

Mehr Informationen

(als Platzhalter, gerne verwenden was du schon hast)

weitere Top Themen Blogartikel

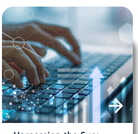

Harnessing the Sun: advanced visual analytics with Tableau

Hexagonal Maps: A Powerful Way to Visualize Data!

Warum es nie um Technologie geht – der menschliche Faktor..

Zu allen Blogartikeln

Scott **Nelson**
CCO

+49 151 29163643 | scott.nelson@areto.de

areto.group